50 ANIMATIONS

PARC NATUREL RÉGIONAL DE LORRAINE



Une autre vie s'invente ici

EDITO



2024 est l'année du 50e anniversaire du Parc naturel régional de Lorraine !

Cinquante années au service des communes du territoire pour construire ensemble un projet de développement économique et social, tout en préservant et valorisant le patrimoine naturel, culturel et paysager.

Pour fêter cet évènement, le Parc vous propose un vaste programme d'animations qui se dérouleront de mai à décembre : conférences, expositions, randonnées, balades à la découverte des patrimoines, escapades, stages proposés par nos artisans d'art ou sorties accompagnées par nos guides nature... seront autant d'occasions de découvrir toutes les richesses de notre territoire.

Retrouvez dans ces pages l'ensemble du programme proposé dans le cadre de ces festivités ainsi que les modalités pratiques pour y participer : je vous souhaite de belles découvertes !

Jérôme End,
Président du Parc naturel régional de Lorraine.

La programmation en un clic !

Réservez vos balades, animations sorties nature, escapades, stages avec nos artisans !

Infos et réservation, c'est par ici :
pnr-lorraine.com/50ans

La carte des 50 ANIMATIONS

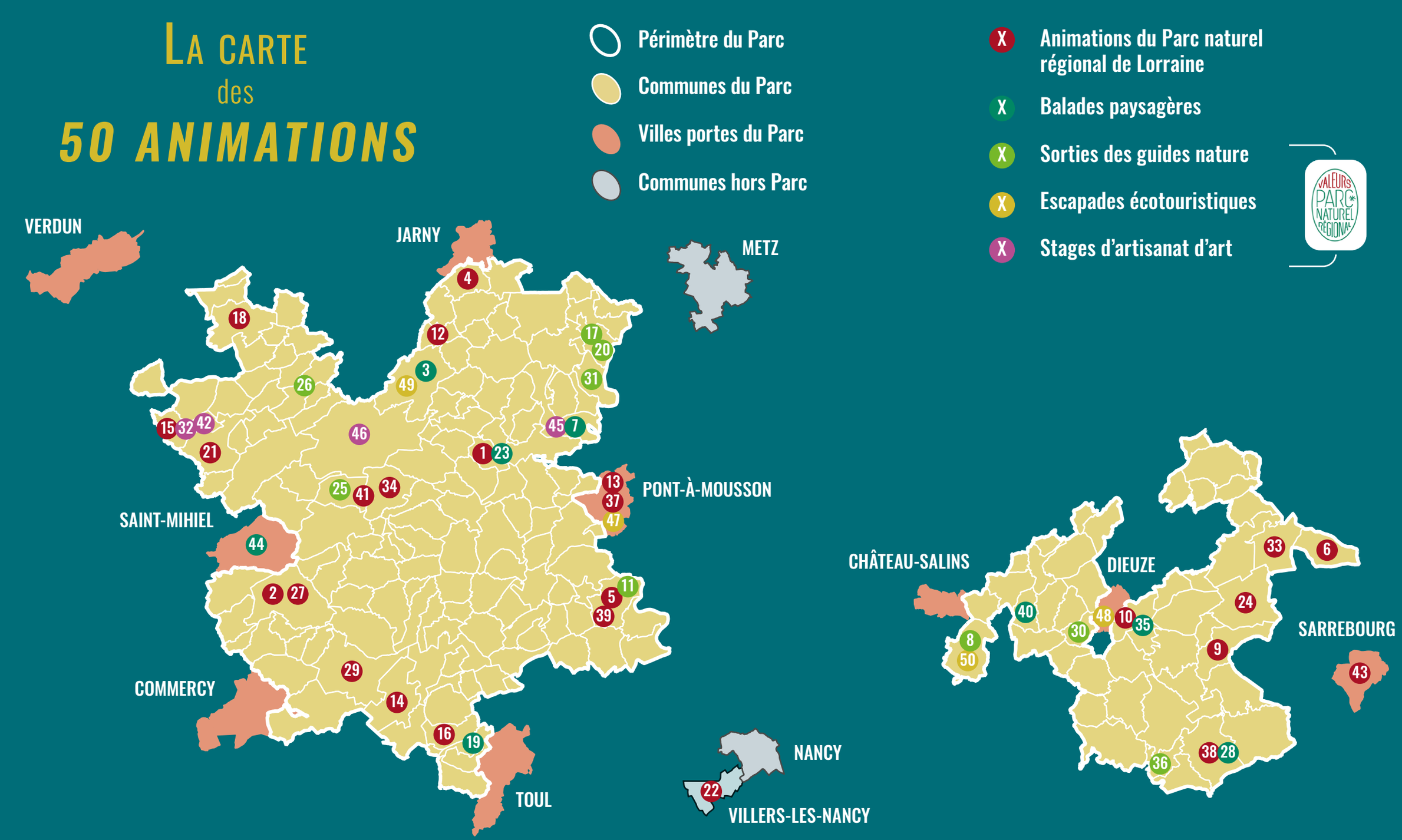

Mai

1. **Samedi 18 mai à 14 h 30 - Jaulny (54) :** sortie « Les pelouses calcaires ». *Nicolas Avril, Conservatoire d'Espaces Naturels de Lorraine (CENL).*
2. **Samedi 18 mai de 15 h à 17 h - Fort de Liouville à Apremont-la-Forêt (55)** (accès par le village de Saint-Agnant-sous-les-Côtes) **:** « Le Fort et la Flore ».
3. **Dimanche 19 mai à 9 h 30 - Lachaussée (55) :** « La balade du naturaliste ».
4. **Dimanche 19 mai de 10 h à 18 h - Salle René Bertin à Ville-sur-Yron (54) :** Festival « Caméras des champs ». Projection de films en présence des réalisateurs et remise des prix à 18 h.
5. **Samedi 25 mai à 14 h - Dieulouard (54) :** sortie « À la découverte du site de Notre-Dame des airs ».
6. **Samedi 25 mai à 16 h - Fénétrange (57) :** présentation de l'opération « Pas de printemps sans Hirondelles ».
7. **Dimanche 26 mai à 9 h 30 - Pagny-sur-Moselle (54) :** balade « La poésie des paysages de coteaux » (dans le cadre du festival « Grandeur nature »).
8. € **Dimanche 26 mai - Vic-sur-Seille (57) :** sortie « Une ode aux arbres d'exception ». *Stéphane Corbeil.* Réservation auprès de l'Office de Tourisme du Pays du Saulnois : *03 87 01 16 26.*
9. **Vendredi 31 mai à 18 h - Fribourg (57) :** présentation de l'opération « Pas de printemps sans Hirondelles ».

Juin

10. **Samedi 1er juin à 9 h 30 - sur la digue de Lindre-Basse (57) :** sortie « À la découverte des mares » (dans le cadre de la fête des mares). *Avec Rémy Hamant, Maire de la commune.*
11. € **Samedi 1er juin à 14 h - Dieulouard (54) :** « Balade botanique sur le chemin du Trême ». *Nicolas Perquin.* Réservation : *03 83 83 38 81.*
12. **Dimanche 2 juin de 9 h 30 à 11 h - Mairie de Sponville (54) :** sortie « Les oiseaux des plaines ».
13. **Mardi 4 juin à 19 h 30 - Médiathèque de Pont-à-Mousson (54) :** conférence « Les champignons et la forêt ». *Francis Martin, directeur scientifique du laboratoire d'excellence Advanced Research on the Biology and Ecology of Forests (Arbre).*
14. **Vendredi 7 juin à 20 h - Mairie de Boucq (54) :** sortie en forêt de la Reine avec *Logan Mathiot* (dans le cadre de « La nuit des forêts »).
15. **Samedi 8 juin à 16 h - Troyon (55) :** présentation de l'opération « Pas de printemps sans Hirondelles ».
16. **Dimanche 9 juin de 10 h à 12 h - Site des roises à Lucey (54) :** sortie « Les amphibiens et petites bêtes qui peuplent les roises ».
17. € **Mercredi 12 juin à 14 h - Ancy-Dornot (57) :** sortie « Bain de forêt autour des légendes et mystères ». *Emmanuelle Thietard.* Réservation : *06 63 02 73 59.*
18. **Samedi 15 juin à 10 h - CPIE de Meuse à Bonzée (55) :** présentation de l'opération « Pas de printemps sans Hirondelles ».
19. **Dimanche 16 juin à 9 h 30 - Bruley (54) :** « Balade mélodieuse ».
20. € **Dimanche 16 juin à 15 h - Ancy-Dornot (57) :** « Balade enchantée au cœur de la forêt ». *Carole Weltzer.* Réservation : *07 68 79 08 38.*
21. **Samedi 22 juin 14 h à 17 h - Lacroix-sur-Meuse (55) :** animation « Auxiliaires de culture : les insectes des prairies ».
22. **Vendredi 28 juin à 11 h 30 - Jardin Botanique Jean-Marie Pelt de Villers-lès-Nancy (54) :** inauguration de l'exposition « Zones humides ». *En présence de Jérôme End, président du Parc.* Exposition ouverte au public du 24 juin au 5 septembre 2024.
23. **Dimanche 30 juin à 9 h 30 - Jaulny (54) :** balade « Les racines du passé ».
24. **Dimanche 30 juin de 9 h à 12 h - Maison du Clément de Belles-Forêts (57) :** sortie « Découverte de la Maison du Clément et initiation aux plantes sauvages comestibles et médicinales ». *Avec l'association Le goût des herbes folles.*

Juillet

25. € **Samedi 6 juillet à 9 h 30 - Heudicourt-sous-les-Côtes (55) :** sortie « À la rencontre de la nature autour du lac de Madine ». *Fabrice André.* Réservation : *06 28 60 50 86.*
26. € **Mercredi 17 juillet à 10 h - Hannonville-sous-les-Côtes (55) :** balade sylvo-contée « Paroles du peuple sylvestre ». *Lucie Coupé.* Réservation auprès de l'Écomusée d'Hannonville-sous-les-Côtes : *03 29 87 32 94.*

27 **Samedi 27 juillet à 17 h et 20 h 30 - Fort de Liouville à Apremont-la-Forêt (55)** (accès par Saint-Agnant-sous-les-Côtes) **:** animation « Chauve-souris et fort », dans le cadre de la 28e nuit de la chauve-souris.

Août

28 **Samedi 3 août à 9 h 30 - Réchicourt-le-Château (57) :** balade « Les reflets du canal ».

29 **Samedi 3 août à 20 h 30 - Fort de Jouy-sous-les-Côtes à Géville (55) :** animation « Chauve-souris et fort », dans le cadre de la 28e nuit de la chauve-souris.

30 € **Mercredi 7 août à 14 h - Blanche-Église (57) :** sortie « Découvrir la nature par l'orientation ». *Philippe Biguet.* Réservation : *07 67 63 41 41.*

31 € **Samedi 24 août à 14 h 30 - Novéant-sur-Moselle (57) :** balade contée « À l'écoute des secrets des plantes sauvages ». *Valérie Loescher.* Réservation : *06 36 56 60 42.*

32 € **Samedi 31 août - Atelier V'Anne'Rie à Troyon (55) :** stage de vannerie « Panier de cueillette en osier » avec *Anne Beaujon.* Réservation : *06 84 24 79 84.*

Septembre

33 **Samedi 7 septembre à 20 h 30 - Mittersheim (57) :** animation « Chauve-souris et maisons éclusières », dans le cadre de la 28e nuit de la chauve-souris.

34 **Dimanche 08 septembre de 9 h 30 à 14 h - Lac de Madine à Nonsard-Lamarche (55) :** balade à énigmes *Mad'in L'Eau Reine* 2024.

35 **Dimanche 15 septembre à 9 h 30 - Lindre-Basse (57) :** « Balade artistique au bord de l'étang ».

36 € **Dimanche 22 septembre à 16 h - Moussey (57) :** sortie « Bataville une épopée industrielle à valeur humaine ». *Pascal Scharff.* Réservation : *06 84 79 87 88.*

37 **Mardi 24 septembre en soirée - Pont-à-Mousson (54) :** conférence sur la biodiversité organisée par le Parc et l'ODONAT dans le cadre de la randonnée cycliste sur les 6 Parcs naturels régionaux de la Région Grand Est.

38 **Samedi 28 septembre à 18 h 30 - Réchicourt-le-Château (57) :** animation « Entre chien et loup ».

Octobre

39 **Samedi 12 octobre à partir de 17 h - Dieulouard (54) :** animations dans le cadre de la manifestation nationale « Le Jour de la nuit ».

40 **Dimanche 13 octobre à 9 h 30 - Haraucourt-sur-Seille (57) :** « Balade forestière ».

41 **Samedi 19 octobre de 10 h à 12 h - Centre Nautique et école de voile de Heudicourt-sous-les-Côtes (55) :** sortie « Oiseaux migrateurs ».

42 € **Samedi 19 octobre - Atelier Claude Tournage à Troyon (55) :** stage tournage sur bois « Essences de bois locaux » - *Claude Postupak.* Réservation : *06 12 85 12 97.*

Décembre

43 **Vendredi 6 décembre à 19 h 30 - Salle du Casino de Sarrebourg (57) :** conférence « La reconstruction de la charpente médiévale de la cathédrale Notre-Dame de Paris ». *Matteo Pellegrino, La Charpenterie d'Autrefois.*

44 **Samedi 14 décembre à 17 h 30 - Saint-Mihiel (55) :** « Balade citadine lumineuse ».

Dates sur demande

45 € **Atelier Cablé à Pagny-sur-Moselle (54) :** stage « Dans la peau d'un coutelier » avec *Nicolas Cablé.* Réservation : *06 63 95 80 24.*

46 € **Atelier C. Cir'Art à Viéville-sous-les-Côtes (55) :** stage « À la découverte du travail de l'encaustique » avec *Chantal Guéry.* Réservation : *06 81 37 71 19.*

47 € **Pont-à-Mousson (54) :** escapade « Savoir-faire d'exception ».

48 € **Dieuze (57) :** escapade « Nature gourmande ».

49 € **Lachaussée (55) :** escapade « Grues cendrées au crépuscule ».

50 € **Vic-sur-Seille (57) :** escapade « Échappée Lainière ».

▶ Réservation auprès de Lor'Evasion : *06 12 49 74 97.*

Places limitées, pensez à réserver ici :
pnr-lorraine.com/50ans-balades



BALADE #1

Dim. 19 mai *9 h 30*

Réserve Naturelle Régionale de Lachaussée
« La balade du naturaliste »
– Lachaussée (55)

Plongez dans l'univers préservé de l'étang de Chaudotte, une pépite de nature méconnue au sein de la Réserve Naturelle Régionale de Lachaussée !

Sous la conduite experte de nos guides nature passionnés - Mathieu, Fabrice, Valérie et Pascal - cette balade vous dévoilera les merveilles cachées de ce joyau et de son écosystème foisonnant. Chaque recoin de ce site abrite une diversité fascinante d'espèces, toutes étroitement liées à cet environnement humide. Partez à la découverte d'une forêt humide où vous pourrez même vous aventurer à la cîme des arbres, et profiter d'une vue unique sur la nature environnante.

À votre retour, sur la digue du Grand Étang, laissez-vous séduire par un pique-nique gourmand mettant en valeur les délices sauvages des plantes. Une expérience immersive où la rencontre avec la nature se marie harmonieusement avec les plaisirs de la dégustation !

Propriété de l'APF France handicap et de l'Établissement Public Foncier Local, l'étang de Lachaussée est reconnu d'importance internationale comme site RAMSAR, Natura 2000 et Réserve Naturelle Régionale. Une règlementation spécifique s'y applique.

P 3 Rue du Château (devant l'ESAT) 55210 Lachaussée

6 km | 3 h | Facile | Dès 8 ans



BALADE #2

Dim. 26 mai *9 h 30*

Côtes de Moselle
« La poésie des paysages de coteaux »
– Pagny-sur-Moselle (54)

À l'occasion du festival « Le printemps Grandeur nature », les Sonneurs de la Côte vous accueillent pour une promenade bucolique sur les hauteurs de Pagny-sur-Moselle.

Partons ensemble en balade au Pays de la rêverie !
Entrez au cœur d'un véritable trésor naturel sensible situé entre les coteaux et la Vallée de la Moselle.

Laissez-vous séduire par une palette infinie de paysages enchanteurs. Explorez une diversité exceptionnelle d'habitats forestiers, allant des boisements secs, royaume du Chêne pubescent sur les hauteurs, aux forêts humides où le Frêne règne en maître dans le vallon de Beaume-Haie. Cette variété de reliefs et d'expositions favorise l'épanouissement d'une faune et d'une flore d'une incroyable diversité et apporte une touche de magie en cette saison printanière.

P Parking Charles de Gaulle
Rue de la Victoire
54530 Pagny-sur-Moselle
Suivre le fléchage vers le Parc Parison.

Festival « Le printemps Grandeur nature »

10 km | 3 h 30 | Moyen | Dès 8 ans



BALADE #3

Dim. 16 juin 9 h 30

Côtes de Toul
« Balade mélodieuse »
– Bruley (54)

Les baliseurs des sentiers de la Linotte vous accompagnent pour une promenade immersive au cœur des paysages du Toulois.

Tendez l'oreille et laissez-vous transporter dans des récits captivants ! Les guides vous emmènent dans le monde légendaire et les traditions ancestrales des coteaux du Toulois. Le sentier vous conduit à travers les villages patrimoniaux de Bruley et Lucey où les gens du pays partagent généreusement leurs savoir-faire sur l'art de la viticulture, la culture du houblon et du chanvre. Plongez dans l'histoire vivante de cette terre imprégnée de traditions séculaires.

À l'ombre du sous-bois, sur le site enchanteur des Roises, offrez-vous une pause pique-nique agrémentée d'une dégustation de vins d'appellation AOC Côtes de Toul, de bières artisanales et de délicieux jus de fruits récoltés dans les vergers luxuriants environnants.

Cette escapade inoubliable s'achèvera sur une touche merveilleuse... mais c'est un secret, on ne vous en dit pas plus !

P Rue de la République (près du kiosque) 54200 Bruley

9 km

Toute la journée

Moyen

Dès 8 ans



BALADE #4

Dim. 30 juin 9 h 30

Vallée du Rupt de Mad
« Les racines du passé »
– Jaulny (54)

Partez toute la journée à l'aventure dans l'extraordinaire vallée du Rupt de Mad, accompagné par les guides expérimentés des Sonneurs de la Côte. Cette balade, à la fois stimulante et captivante, vous dévoilera ses trésors cachés.

Les vallées secondaires étroites tracent un chemin à travers le paysage du plateau lorrain, offrant une diversité de reliefs parfois prononcés. Une mosaïque de milieux naturels comme les vallons froids, abritent une faune et une flore dite de « montagne ». Le parcours vous emmène tour à tour le long de la rivière, puis en forêt sur des versants abrupts et ombragés. Vous serez émerveillé par la biodiversité et la variété des paysages qui vous entourent. Découvrez la « Grande Montagne » et ses imposants murs témoignant jadis de la culture de la vigne, voisins des vestiges émouvants de la Première Guerre mondiale.

Sur le chemin du retour, ne passez pas à côté du château de Jaulny où l'après-midi vous réserve de nombreuses surprises enchanteresses.

P Parking en contrebas du château 54470 Jaulny Suivre le fléchage.

10 km

Toute la journée

Moyen

Dès 8 ans



BALADE #5

Sam. 3 août — 9 h 30

Pays des Etangs
« Balade buissonnière »
– Réchicourt-le-Château (57)

Plongez dans l'atmosphère des canaux et des étangs qui caractérisent si bien le paysage lorrain avec en toile de fond le canal de la Marne au Rhin, bordé par l'étang de Réchicourt-le-Château.

Cette balade bucolique vous invite à remonter le temps dans les pas des éclusiers du XIXe siècle. Parcourez une ancienne chaîne d'écluses qui contourne l'étang, le long d'un ancien canal creusé en pleine forêt. Avec Pascal, notre guide nature passionné, laissez-vous enchanter par la richesse et les vertus des plantes sauvages qui bordent le chemin de halage. Nos spécialistes vous présenteront les espèces animales emblématiques de cette zone humide préservée, avec de belles surprises tout au long du parcours.

À votre arrivée, prolongez votre plaisir en participant au « Festi'Mout », un festival haut en couleur qui célèbre l'univers fascinant du mouton. Cette manifestation vous réserve des découvertes aussi insolites que captivantes. Une journée inoubliable en perspective, entre nature préservée et traditions locales !

Festival « Festi'Mout »

P Parking de l'Arboretum
57810 Réchicourt-le-Château
Suivre le fléchage.

4.5 km — 3 h — Facile — Dès 8 ans



BALADE #6

Dim. 15 septembre — 9 h 30

Vallée de la Seille
« Balade artistique au bord de l'étang »
– Lindre-Basse (57)

Laissez-vous envoûter par le spectacle merveilleux de l'étang de Lindre, un trésor préservé des zones humides. Ici, mille hectares d'eau scintillante, de roseaux ondoyants, de prairies verdoyantes et de forêts mystérieuses se fondent en un tableau saisissant.

Scènes et Territoires et le collectif Kinorev vous convient à une expérience artistique ponctuée de moments de ravissement tout au long de votre parcours enchanteur.

À votre arrivée dans le village de Tarquimpol, la vue panoramique sur l'étang vous offre le cadre idéal pour un déjeuner sur l'herbe improvisé. Poursuivez ce moment d'apaisement par une promenade vivifiante autour de la presqu'île et prolongez l'expérience en visitant la Maison du Pays des étangs, un centre d'interprétation dédié à l'archéologie antique et à l'avifaune.

Entrez dans cette symphonie de l'art au naturel où chaque pas est une poésie, et chaque fenêtre ouverte sur le paysage, une invitation à la contemplation...

P Domaine de Lindre
67 Rue Principale
57260 Lindre-Basse
Suivre le fléchage.

9 km — Toute la journée — Facile — Dès 8 ans



BALADE #7

Dim. 13 octobre 9 h 30

Côte de Bride et de Kœking « Balade forestière » – Haraucourt-sur-Seille (57)

Débutez votre balade au cœur d'un village typiquement rural du Pays du Saulnois. Suivez le sentier qui vous entraînera à travers la forêt de Bride, une forêt de chênes et de hêtres d'une qualité exceptionnelle !

Accompagné de spécialistes, découvrez les secrets de la forêt. Avec Philippe et Lucie, nos guides nature, explorez les milieux forestiers propices à l'expression mycologique et découvrez les ressources cachées de ces bois millénaires. Devenez véritablement intime avec la forêt, ses mystères et ses merveilles. Dans cette atmosphère paisible, régalez-vous d'une délicieuse soupe d'automne, préparée spécialement pour vous.

Sur le chemin du retour, admirez le panorama qui s'étend devant vous et que l'on nomme ici « La Petite Seille ». Laissez-vous conter les secrets fascinants de ce paysage unique par notre historien !

P En contrebas du village
57630 Haraucourt-sur-Seille
Suivre le fléchage.

10 km | 3 h 30 | Facile | Dès 8 ans



BALADE #8

Sam. 14 décembre 17 h 30

Ville de Saint-Mihiel « Balade citadine lumineuse » – Saint-Mihiel (55)

Cet hiver, plongez dans une ambiance féerique au cœur de cette « Petite Cité de Caractère », surnommée La Petite Florence lorraine !

Saint-Mihiel enfile ses habits de lumière et se pare de mille feux pour vous offrir une expérience nocturne inoubliable. Partez à la découverte de son patrimoine historique et architectural avec cette balade originale qui vous transporte au cœur de la Cité. Des guides accompagnateurs vous donnent une double lecture pour découvrir à la fois les œuvres d'Adelus & Suran et les monuments emblématiques le long du « Parcours façades » magnifiés en spectacle de lumière. Les créations de cette artiste-plasticienne métamorphosent les façades de la ville en illuminant les monuments de l'intérieur pour les transformer en véritables œuvres d'art !

Laissez-vous éblouir par cette dernière balade anniversaire unique et emplie d'émotions et de beauté. Entrons doucement dans le solstice d'hiver avec cette soirée de clôture !

P Place des Moines
(derrière l'Hôtel de Ville)
55300 Saint-Mihiel
Départ : Collégiale Saint-Étienne
Rue des Chanoines.

2 h | Facile | Dès 8 ans

Infos pratiques et réservation

Réservez une sortie avec les animateurs du Parc naturel régional de Lorraine !

Vivez une balade sur le territoire avec nos partenaires !

Les guides natures Valeurs Parc naturel régional de Lorraine vous font découvrir les joyaux du territoire !

Avec Caroline, embarquez pour un road trip 100% local !

Mettez la main à la pâte avec les artisans d'art Valeurs Parc naturel régional de Lorraine !

Maison du Parc

Logis Abbatial
1 rue du Quai - CS 80 035
54 702 Pont-à-Mousson Cedex
Tél. : *03 83 81 67 67*
www.pnr-lorraine.com

Avec Ecofolio tous les papiers se recyclent.

Ne pas jeter sur la voie publique

La Région Grand Est

Parc naturel régional de Lorraine